GRUNDRISS MÖBLIERUNGSVORSCHLAG

VORBEHALTLICH TECHNISCHER ODER KONSTRUKTIVER ÄNDERUNGEN
KEINE NATURMASSE, NICHT GEEIGNET FÜR MÖBELBESTELLUNGEN
DACHGESCHOSSWOHNUNGEN

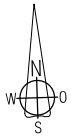

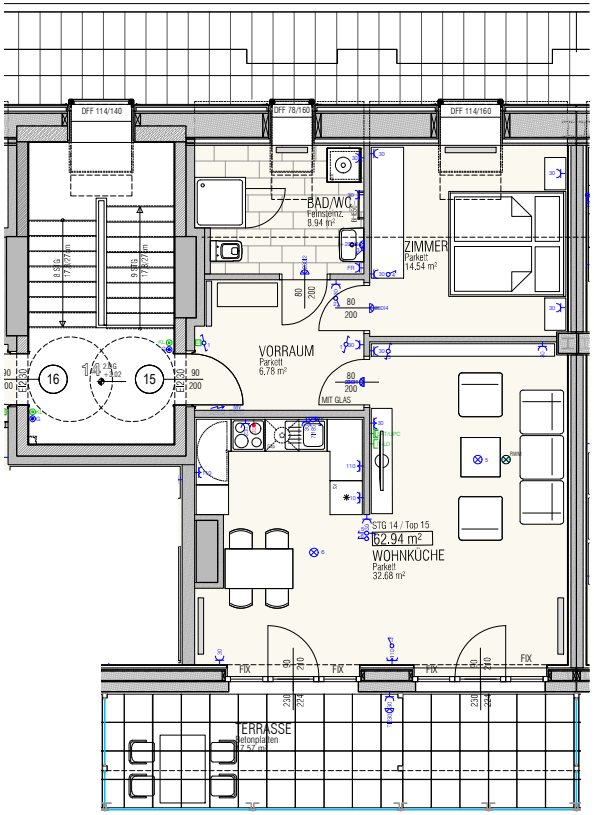

Legende:

- HYBRIDVERTEILER
- ANSCHLUSS E-HERD 400V
- KREUZSCHALTER + 100 cm
- WECHSELSCHALTER + 100 cm
- LICHTSCHALTER + 100 cm
- DOPPELSCHALER
- LICHT - DECKENAUSLASS
- LICHT - WANDAUSLASS MIT HÖHE IN CM
- SCHUKOSTECKDOSE MIT HÖHE IN CM

NIEDERSPANNUNGSINSTALLATION:

- GEGENSPRECHANLAGE + 120 cm
- ANSCHLUSS HAUS-SAT-ANL. + 30 cm
- LEERDOSE FÜR IT/TEL/TV + 30 cm
- KLINGELTASTER STIEGENH. + 100 cm
- RAUCHWARNMELDER, UNVERKABELT

Hinsichtlich der Boden- und Wandbeläge sowie der Elektro-, Sanitär- und sonstigen Ausstattungen gilt ausschließlich die Bau- und Ausstattungsbeschreibung, sonstige Einrichtungsgegenstände dienen nur der Veranschaulichung und werden nicht geliefert. Änderungen während der Bauausführung vorbehalten!
Maßangaben sind nicht für die Bestellung von Einbaumöbeln verwendbar! Naturmaße nehmen ist erforderlich!
Alle Quadratmeterangaben sind nach Rohbaumaßen berechnet.
Die dargestellten Sanitärgegenstände und Elektroinstallationen sind als Symbol zu verstehen. Änderungen bezüglich Größe und Lage behalten wir uns vor.

WOHNHAUSANLAGE IN 1110 WIEN

GEISELBERGSTRASSE

GEISELBERGSTRASSE 50-52 u. 56-56a
AM KANAL 61a-65, DRISCHÜTZGASSE 24-32

bwsg — besser wohnen seit Generationen

bwsg

Adresse: Triester Str. 40/3/1, 1110 Wien
Telefon: 01 - 546 080
web: http://www.bwsg.at
e-mail: office@bwsg.at

Geiselbergstraße	**56A**
Stiege:	**14**
Stock:	**DG 2**
Tür Nr.:	**15**

Anzahl Zimmer:	**2**
Wohnfläche:	**62.94 m²**
Loggia:	**--.-- m²**
Gesamtfläche:	**62.94 m²**
Balkon/Terrasse:	**17.57 m²**

M = 1 : 71 — Stand: 06/2020
0m 0.5m 1m 2m 3m 4m 5m 5.5m

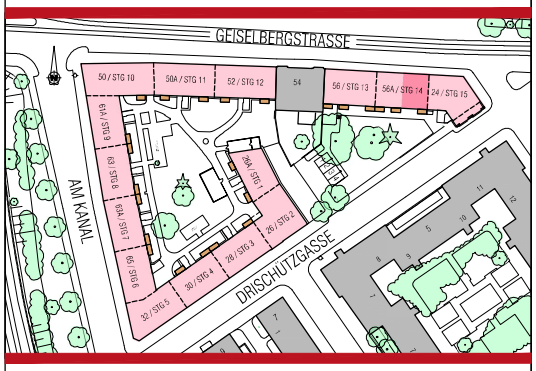

GESELLSCHAFT FÜR STADT- UND DORFERNEUERUNG GES.M.B.H.
1100 WIEN MUHRENGASSE 11 ARCH. DIPL. ING. W.REBERNIG